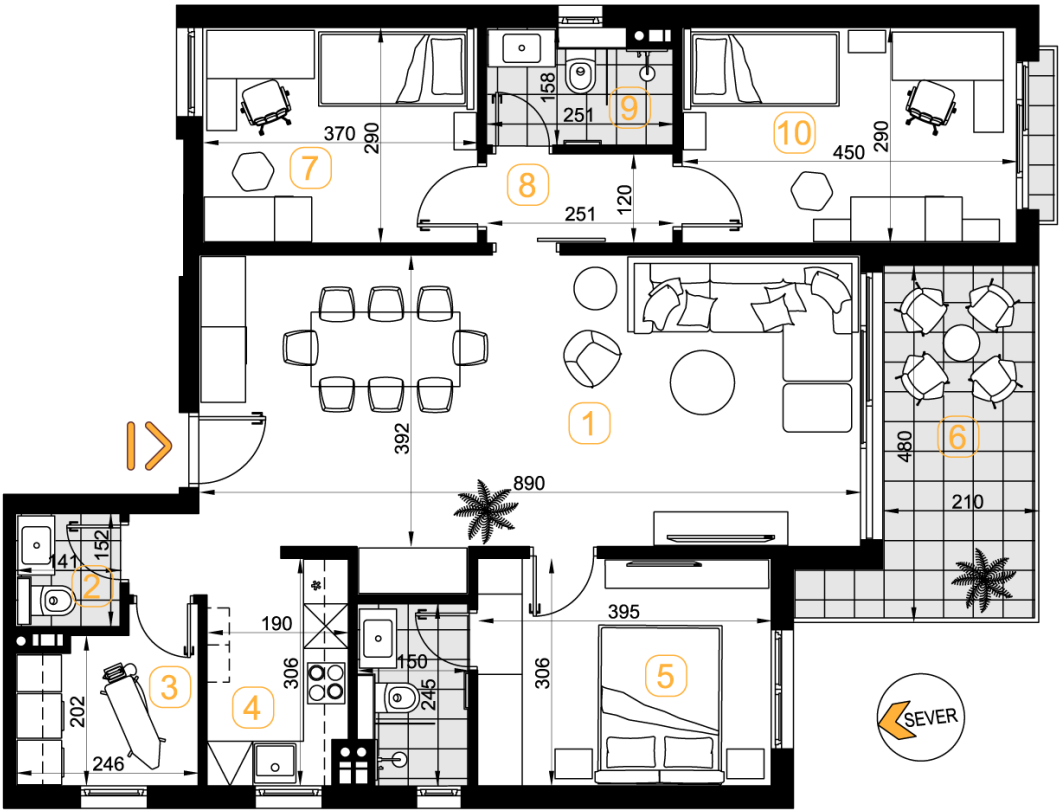

STAN 4 - četvorosoban - sprat 1

1	Dnevni boravak sa trpezarijom	37.37 m²
2	Wc	2.14 m²
3	Vešernica	5.19 m²
4	Kuhinja	5.57 m²
5	Spavaća soba sa kupatilom	15.76 m²
6	Terasa	10.94 m²
7	Spavaća soba	10.73 m²
8	Degažman	3.01 m²
9	Kupatilo	3.97 m²
10	Spavaća soba	13.05 m²
	UKUPNO STAN 4	107.73 m²

orijentacija stana